



中国南方航空
CHINA SOUTHERN AIRLINES



น้ำหนักกระเป๋า 23 KG.
ถือขึ้นเครื่อง 7 KG.

CZ358 : BKK 11.20 – CAN 15.10

CZ3573 : CAN 16.50 – TAO 19.50

CZ6199 : DLC 10.50 – CAN 14.25

CZ8019 : CAN 16.55 – BKK 18.55

สายการบินไชน่า เซาท์เทิร์น แอร์ไลน์ (China Southern Airlines) ขึ้นเครื่อง สนามบินสุวรรณภูมิ

QINGDAO DALIAN

เวย์ลี่ - เกย์ฮันโก

เข้าชิงตั๋ว
ออกตั๋วเหลือ

中国南方航空
CHINA SOUTHERN

6D5N

~~SHOP~~
ทัวร์ไม่ลงร้าน

เวนิสต้าเหลียน ถนนคอบเพลิง
หมายเลข 8

พิเศษ! อาหารทะเลสดจีน / ปิ้งย่างเกาหลี

ฟรีเรือเดินทางปี 2569

กันยายน - ตุลาคม 69

ราคาเริ่มต้น

26,999

* ราคารวมภาษีน้ำมันแล้ว อีพิก 01 เมษายน 69 *

พาเช็คอน 4 เมืองยอดฮิต!! เกย์ฮันโก ฟิชชิวไร
เปิดประสบการณ์ล่องเรือเฟอร์รี่

น้ำหนักกระเป๋า
23Kg.

เที่ยวครบ
ทุกวัน

พักโรงแรมระดับ
4 ดาว

WEIHAI WINDOW • ปลายาฟิเดียวตย • ถนนโกตง • ย่านตงกวน

TAO-DLC01

วันที่	โปรแกรมทัวร์	อาหาร			โรงแรม
		เช้า	เที่ยง	เย็น	
1	กรุงเทพฯ (สุวรรณภูมิ) - สนามบินกวางโจว - เมืองชิงเต่า (กระเป๋าเช็คทราฐรับกระเป๋าที่ชิงเต่า) - เข้าโรงแรม	✗	✗	✗	JIFENG INTERNATIONAL HOTEL ระดับ 4 ดาว ท้องถิ่นหรือเทียบเท่า
2	หมู่บ้านชาวประมงซาจื่อโข่ว - สะพานจันเจียว - ถนน จงซาน - โบสถ์เซนไมเคิล (ชมด้านนอก) - พิพิธภัณฑ์ เบียร์ชิงเต่า (ชิมเบียร์ฟรี 2 แก้ว) - จัตุรัส 54 - ถนนไถตง	🍴	🍴 ปิ้งย่าง เกาหลี	🍴 เมนูซีฟู้ด	JIFENG INTERNATIONAL HOTEL ระดับ 4 ดาว ท้องถิ่นหรือเทียบเท่า
3	เดินทางไปยังเมืองเว่ยไห่ - WEIHAI WINDOW - ถนน คบเพลิงหมายเลข 8 - เมืองเยียนไถ - ปลาวาฬเคียวตาย - ท่าเรือประมงไห่ซาง - ขึ้นเรือเฟอร์รี่ไปยังเมืองต้าเหลียน	🍴	🍴	🍴	นอนบนเรือเฟอร์รี่ 1 คืน (ห้องพักแบบ 4 คน แต่ นอนห้องละ 2 คน)
4	เมืองต้าเหลียน - สถานีรถไฟหลีซุ่น - พิพิธภัณฑ์หลีซุ่น - จัตุรัสชิงไห่ - ย่านตงกวน - ถนนฉีปุ่น - ถนนรัสเซีย	🍴 BOX SET	🍴	🍴	ORANGE CRYSTAL HOTEL DALIAN ระดับ 4 ดาวท้องถิ่นหรือ เทียบเท่า
5	ทำเรื่องประมงหู่ทาน - อ่าวหลิงเจียว - เมืองเวนิสต้า เหลียน (ไม่รวมล่องเรือ) - จัตุรัสจงซาน - ถ่ายรูปกับ ถนนหมายเลข 5	🍴	🍴	🍴	ORANGE CRYSTAL HOTEL DALIAN ระดับ 4 ดาวท้องถิ่นหรือ เทียบเท่า
5	เมืองต้าเหลียน - สนามบินกวางโจว (กระเป๋าเช็คทราฐ รับกระเป๋าที่กรุงเทพฯ) - กรุงเทพฯ (สุวรรณภูมิ)	🍴	✗	✗	-
รายการทัวร์อาจมีการเปลี่ยนแปลงตามความเหมาะสมโดยคำนึงถึงความปลอดภัยและผลประโยชน์ของลูกค้าเป็นหลัก					

อัตราค่าบริการ

กำหนดการเดินทาง	ผู้ใหญ่ ห้องละ 2-3 ท่าน อัตราท่านละ	พักเดี่ยว เพิ่มอัตราท่านละ
<p style="text-align: center;">01 – 06 กันยายน 2569</p> <p>CZ358 BKK 11.20 – CAN 15.20 CZ3573 CAN 16.50 – TAO 19.50 CZ6467 DLC 16.00 – CAN 19.50 CZ3035 CAN 23.35 – BKK 01.30+1</p>	<p>27,999</p>	<p>7,500 (ราคาพักเดี่ยว รวมคินที่นอน บนเรือแล้ว)</p>
<p style="text-align: center;">01 – 06 กันยายน 2569</p> <p>CZ8080 BKK 12.45 – CAN 16.40 CZ3715 CAN 20.30– TAO 23.35 CZ3607 DLC 14.35 – CAN 18.15 CZ361 CAN 20.05 – BKK 22.00</p>	<p>27,999</p>	<p>7,500 (ราคาพักเดี่ยว รวมคินที่นอน บนเรือแล้ว)</p>
<p style="text-align: center;">02 – 07 กันยายน 2569</p> <p>CZ8080 BKK 12.45 – CAN 16.40 CZ3715 CAN 20.30– TAO 23.35 CZ3607 DLC 14.35 – CAN 18.15 CZ361 CAN 20.05 – BKK 22.00</p>	<p>27,999</p>	<p>7,500 (ราคาพักเดี่ยว รวมคินที่นอน บนเรือแล้ว)</p>
<p style="text-align: center;">04 – 09 กันยายน 2569</p> <p>CZ8080 BKK 12.45 – CAN 16.40 CZ3715 CAN 20.30– TAO 23.35 CZ3607 DLC 14.35 – CAN 18.15 CZ361 CAN 20.05 – BKK 22.00</p>	<p>28,999</p>	<p>7,500 (ราคาพักเดี่ยว รวมคินที่นอน บนเรือแล้ว)</p>

<p>05 – 10 กันยายน 2569</p> <p>CZ358 BKK 11.20 – CAN 15.10 CZ3573 CAN 16.50 – TAO 19.50 CZ3607 DLC 14.35 – CAN 18.15 CZ361 CAN 20.05 – BKK 22.00</p>	<p>26,999</p>	<p>7,500 (ราคาแพ็คเกจเดียว รวมคิคนที่นอนบนเรือแล้ว)</p>
<p>07 – 12 กันยายน 2569</p> <p>CZ358 BKK 11.20 – CAN 15.10 CZ3573 CAN 16.50 – TAO 19.50 CZ3607 DLC 14.35 – CAN 18.15 CZ361 CAN 20.05 – BKK 22.00</p>	<p>26,999</p>	<p>7,500 (ราคาแพ็คเกจเดียว รวมคิคนที่นอนบนเรือแล้ว)</p>
<p>12 – 17 กันยายน 2569</p> <p>CZ358 BKK 11.20 – CAN 15.10 CZ3573 CAN 16.50 – TAO 19.50 CZ3607 DLC 14.35 – CAN 18.15 CZ361 CAN 20.05 – BKK 22.00</p>	<p>26,999</p>	<p>7,500 (ราคาแพ็คเกจเดียว รวมคิคนที่นอนบนเรือแล้ว)</p>
<p>13 – 18 กันยายน 2569</p> <p>CZ8080 BKK 12.45 – CAN 16.40 CZ3715 CAN 20.30 – TAO 23.35 CZ3607 DLC 14.35 – CAN 18.15 CZ361 CAN 20.05 – BKK 22.00</p>	<p>27,999</p>	<p>7,500 (ราคาแพ็คเกจเดียว รวมคิคนที่นอนบนเรือแล้ว)</p>
<p>15 – 20 กันยายน 2569</p> <p>CZ358 BKK 11.20 – CAN 15.20 CZ3573 CAN 16.50 – TAO 19.50 CZ6467 DLC 16.00 – CAN 19.50 CZ3035 CAN 23.35 – BKK 01.30+1</p>	<p>28,999</p>	<p>7,500 (ราคาแพ็คเกจเดียว รวมคิคนที่นอนบนเรือแล้ว)</p>

<p>10 – 15 ตุลาคม 2569</p> <p>CZ358 BKK 11.20 – CAN 15.10</p> <p>CZ3573 CAN 16.50 – TAO 19.50</p> <p>CZ3607 DLC 14.35 – CAN 18.15</p> <p>CZ361 CAN 20.05 – BKK 22.00</p>	<p>29,999</p>	<p>7,500</p> <p>(ราคาพักเดี่ยว รวมคืนที่นอน บนเรือแล้ว)</p>
<p>11 – 16 ตุลาคม 2569</p> <p>CZ358 BKK 11.20 – CAN 15.20</p> <p>CZ3573 CAN 16.50 – TAO 19.50</p> <p>CZ6467 DLC 16.00 – CAN 19.50</p> <p>CZ3035 CAN 23.35 – BKK 01.30+1</p>	<p>30,999</p>	<p>7,500</p> <p>(ราคาพักเดี่ยว รวมคืนที่นอน บนเรือแล้ว)</p>
<p>13 – 18 ตุลาคม 2569</p> <p>CZ358 BKK 11.20 – CAN 15.20</p> <p>CZ3573 CAN 16.50 – TAO 19.50</p> <p>CZ6467 DLC 16.00 – CAN 19.50</p> <p>CZ3035 CAN 23.35 – BKK 01.30+1</p>	<p>30,999</p>	<p>7,500</p> <p>(ราคาพักเดี่ยว รวมคืนที่นอน บนเรือแล้ว)</p>
<p>13 – 18 ตุลาคม 2569</p> <p>CZ8080 BKK 12.45 – CAN 16.40</p> <p>CZ3715 CAN 20.30– TAO 23.35</p> <p>CZ3607 DLC 14.35 – CAN 18.15</p> <p>CZ361 CAN 20.05 – BKK 22.00</p>	<p>30,999</p>	<p>7,500</p> <p>(ราคาพักเดี่ยว รวมคืนที่นอน บนเรือแล้ว)</p>
<p>14 – 19 ตุลาคม 2569</p> <p>CZ8080 BKK 12.45 – CAN 16.40</p> <p>CZ3715 CAN 20.30– TAO 23.35</p> <p>CZ3607 DLC 14.35 – CAN 18.15</p> <p>CZ361 CAN 20.05 – BKK 22.00</p>	<p>30,999</p>	<p>7,500</p> <p>(ราคาพักเดี่ยว รวมคืนที่นอน บนเรือแล้ว)</p>

<p>16 – 21 ตุลาคม 2569</p> <p>CZ358 BKK 11.20 – CAN 15.10</p> <p>CZ3573 CAN 16.50 – TAO 19.50</p> <p>CZ6199 DLC 10.50 – CAN 14.25</p> <p>CZ8019 CAN 16.55 – BKK 18.55</p>	<p>28,999</p>	<p>7,500</p> <p>(ราคาแพ็คเกจเดียว รวมคินที่นอนบนเรือแล้ว)</p>
<p>16 – 21 ตุลาคม 2569</p> <p>CZ358 BKK 11.20 – CAN 15.20</p> <p>CZ3573 CAN 16.50 – TAO 19.50</p> <p>CZ6467 DLC 16.00 – CAN 19.50</p> <p>CZ3035 CAN 23.35 – BKK 01.30+1</p>	<p>30,999</p>	<p>7,500</p> <p>(ราคาแพ็คเกจเดียว รวมคินที่นอนบนเรือแล้ว)</p>
<p>18 – 23 ตุลาคม 2569</p> <p>CZ358 BKK 11.20 – CAN 15.20</p> <p>CZ3573 CAN 16.50 – TAO 19.50</p> <p>CZ6467 DLC 16.00 – CAN 19.50</p> <p>CZ3035 CAN 23.35 – BKK 01.30+1</p>	<p>30,999</p>	<p>7,500</p> <p>(ราคาแพ็คเกจเดียว รวมคินที่นอนบนเรือแล้ว)</p>
<p>** ไม่มีราคา JOIN LAND (ไม่ใช่ตัวเครื่องบิน) **</p> <p>** ไม่มีราคาเด็ก สำหรับเด็กอายุไม่ถึง 2 ปี ณ วันเดินทางกลับ (INFANT) ท่านละ 8,900 บาท (ไม่มีที่นั่งบนเครื่องบิน)**</p>		

**** อัตรานี้ยังไม่รวมค่าทิป หัวหน้าทัวร์ และ มัคคุเทศก์ท้องถิ่น ตามธรรมเนียม 2,000 บาทต่อ ทริป ต่อ ลูกค้า ผู้เดินทาง 1 ท่าน รวมไปถึงเด็ก ยกเว้นเด็กอายุไม่ถึง 2 ปี ณ วันเดินทางกลับ (Infant) ทั้งนี้ท่านสามารถให้มากกว่านี้ได้ตามความเหมาะสมและความพึงพอใจของท่าน โดยส่วนนี้ ทางบริษัทขอสงวนสิทธิ์ในการเรียกเก็บก่อนเดินทางทุกท่าน ที่สนามบิน ในวันเซ็คอิน ****

DAY1 กรุงเทพฯ (สุวรรณภูมิ) - สนามบินกวางโจว - เมืองชิงเต่า (กระเป๋าคอมพิวเตอร์รับกระเป๋าที่ชิงเต่า)
- เข้าโรงแรม (-/-/-)

08.30 คณะพร้อมกัน ณ ท่าอากาศยานสุวรรณภูมิ ชั้น 4 เคาน์เตอร์สายการบิน CHINA SOUTHERN AIRLINES (CZ) โดยมีเจ้าหน้าที่ของบริษัทคอยให้การต้อนรับ *กรุณาเผื่อเวลาในการเดินทางมายังสนามบิน เนื่องจากต้องใช้เวลาในการเช็คอิน สายการบินจะปิดให้ทำการเช็คอินก่อนเวลาบินประมาณ 1 ชั่วโมง*

11.20 เดินทางสู่สนามบินไปหยุน นครกวางโจว โดยเที่ยวบินของสายการบิน สายการบิน CHINA SOUTHERN AIRLINES (CZ) เที่ยวบินที่ CZ385 **อาจจะมีการเปลี่ยนแปลงไฟล์ทขึ้นอยู่กับสายการบิน**

**** รวมน้ำหนักกระเป๋าโหลดใต้ท้องเครื่องไม่เกิน 23 ก.ก. และถือขึ้นเครื่องบินได้ไม่เกิน 7 ก.ก. ****
บริการอาหารว่างบนเครื่อง

****กรุณาดูรายละเอียดไฟล์ทบิน (เวลาบิน) ในตารางอีกครั้ง****

15.10 เดินทางถึงสนามบินไปหยุน นครกวางโจว นำท่านผ่านด่านตรวจคนเข้าเมืองขาเข้า จากนั้นให้ท่านพักผ่อนภายในอาคารผู้โดยสารและรอต่อเครื่องไปเมืองชิงเต่า (สัมภาระที่โหลดใต้ท้องเครื่องจะถูกส่งตรงไปยังสนามบินปลายทางเมืองต้าเหลียน)

16.50 เดินทางสู่เมืองชิงเต่าโดยเที่ยวบินของสายการบิน สายการบิน CHINA SOUTHERN AIRLINES (CZ) เที่ยวบินที่ CZ3573 **อาจจะมีการเปลี่ยนแปลงไฟล์ทขึ้นอยู่กับสายการบิน**

19.50 เดินทางถึงสนามบินเมืองชิงเต่า ประเทศจีน (เวลาท้องถิ่นเร็วกว่าประเทศไทย 1 ชั่วโมง)
หลังจากนั้นนำท่านผ่านขั้นตอนการตรวจหนังสือเดินทาง และตรวจรับสัมภาระ

นำทุกท่านเข้าสู่ที่พัก JIFENG INTERNATIONAL HOTEL ระดับ 4 ดาวท้องถิ่นหรือเทียบเท่า

DAY2 หมู่บ้านชาวประมงชาจื่อโข่ว - สะพานจ้านเจียว - ถนนจงซาน - โบสถ์เซินไมเคิล (ชมด้านนอก) – พิพิธภัณฑ์เบียร์ชิงเต่า (ชมเบียร์ฟรี 2 แก้ว) - จัตุรัส 54 – ถนนไทตง (B/L/D)

เช้า รับประทานอาหาร ณ ห้องอาหารของโรงแรม

นำท่านไปถ่ายรูปกับแลนด์มาร์คยอดฮิต “ชาจื่อโข่ว” (SHAZI KOU) เป็นหมู่บ้านชาวประมงเก่าแก่ที่มีชื่อเสียงในเมืองชิงเต่า ตั้งอยู่ในเขตภูเขาเหลาซาน ที่ขึ้นชื่อเรื่องทัศนียภาพที่คล้ายคลึงกับชายฝั่งอิตาลี มีบ้าน สีส้ม สีแดงตั้งอยู่บนเนินเขาตัดกับทะเลสีฟ้า ซึ่งบางคนเปรียบเทียบกับว่าคล้ายกับ “ชายฝั่งนาโปลีในอิตาลี” หรือเหมือน Cinque Terre เวอร์ชันชิงเต่า ทำให้เป็นจุดที่สวยงามสำหรับการถ่ายรูปเป็นอย่างมาก



ชมแลนด์มาร์คของชิงเต่า **“สะพานจ้านเจี๋ย” (ZHANQIAO BRIDGE)** สัญลักษณ์เมืองเก่าและวิวทะเลสุดคลาสสิก เป็นหนึ่งในแลนด์มาร์คสำคัญของเมืองชิงเต่า ตั้งอยู่ในโซนเมืองเก่า และถือเป็นสัญลักษณ์ของเมืองที่สะท้อนประวัติศาสตร์และวัฒนธรรมริมน้ำได้อย่างลงตัว สะพานไม้ยาวที่ทอดตัวออกไปในทะเลแห่งนี้ มีหอคอย HUILAN PAVILION อยู่ปลายสะพาน เป็นจุดถ่ายภาพยอดนิยมที่สามารถมองเห็นวิวทะเล ฟ้าใส และเรือประมง สัญลักษณ์ของชิงเต่า สะพานจ้านเจี๋ยเหมาะกับการมาเดินเล่นชมวิว ถ่ายรูปพระอาทิตย์ตก หรือเฟลิดเฟลิดกับกิจกรรมริมทะเล เป็นจุดเช็คอินคลาสสิกของชิงเต่าที่รวมทั้งความงดงามของธรรมชาติและเสน่ห์ประวัติศาสตร์ไว้ในทีเดียว



เที่ยง รับประทานอาหาร ณ ร้านอาหาร

นำท่านไป **“ถนนจงซาน” (ZHONGSHAN ROAD)** ถนนคลาสสิกใจกลางเมืองกับเสน่ห์ยุโรป-จีน ถนนจงซานเป็นหนึ่งในแลนด์มาร์คสำคัญของเมืองชิงเต่า ที่นี้เต็มไปด้วย สถาปัตยกรรมสไตล์เยอรมันโคโลเนียลผสมผสานกับกลิ่นอายจีนดั้งเดิม อาคารเก่าแก่เรียงรายตลอดสองฝั่งถนน ให้ความรู้สึกย้อนยุคแต่ยังคงมีชีวิตชีวา บนถนนจงซานคุณสามารถเดินเล่นชมร้านค้าของฝาก ของที่ระลึกรวมถึงร้านค้าน่ารักๆ และร้านอาหารท้องถิ่นที่

ตกแต่งอย่างสวยงาม อีกทั้งยังมีตลาดเล็กๆ ให้ผู้มาเยือนได้สัมผัสทั้งวัฒนธรรมและวิถีชีวิตชาวชิงเต่า และจากจุดนี้ท่านสามารถเดินไปยังโบสถ์ชิงเต่า เดินเพียง 5 นาทีเท่านั้น



จากนั้นนำท่านชม **“โบสถ์ ST. MICHAEL'S CATHEDRAL”** โบสถ์สไตล์โกธิคนี้สร้างขึ้นในช่วงต้นศตวรรษที่ 20 โดยชาวเยอรมัน ทำให้สถาปัตยกรรมของที่นี่เต็มไปด้วยกลิ่นอายยุโรปคลาสสิกท่ามกลางเมืองจีนที่ทันสมัย ตัวโบสถ์โดดเด่นด้วย อิฐสีเหลืองนวลสวยงาม ตัดกับหลังคาสีแดง สูงตระหง่าน ที่สามารถมองเห็นได้จากระยะไกล โบสถ์ St. Michael's Cathedral เป็นจุดเช็คอินที่ยอดเยี่ยม สำหรับนักท่องเที่ยว ทั้งการถ่ายรูปสวย ๆ รอบอาคาร หรือการเข้ามาเยี่ยมชมชมด้านในโบสถ์ **(พาท่านถ่ายรูปด้านหน้าโบสถ์)**



“โรงงานเบียร์ชิงเต่า” (TSINGTAO BREWERY) หนึ่งในโรงงานผลิตเบียร์ที่เก่าแก่และมีชื่อเสียงที่สุดในประเทศจีน โดยบริษัท Anglo-German Brewery Company Ltd. ในปี ค.ศ. 1903 มีรากฐานมาจากการที่เยอรมนีเข้ามาครอบครองเมืองชิงเต่า ทำให้เทคโนโลยีและวัฒนธรรมการผลิตเบียร์แบบเยอรมันถูกนำเข้ามาสู่จีน

ปัจจุบันโรงงานเบียร์ ซิงเต่า ไม่ได้เป็นเพียงแค่สถานที่ผลิตเบียร์ แต่ยังเป็นพิพิธภัณฑ์เบียร์ซิงเต่า ซึ่งเป็นหนึ่งในสถานที่ท่องเที่ยวยอดนิยมที่สุดในเมือง นักท่องเที่ยวสามารถเรียนรู้เกี่ยวกับประวัติศาสตร์เบียร์และกระบวนการผลิตได้อย่างใกล้ชิด ***** พิเศษ!! ที่โรงงานเบียร์จะมีให้ชิมเบียร์ฟรีทำละ 2 แก้ว *****

จากนั้นนำท่านเดินเที่ยวชม **จัตุรัส 4 พฤษภาคม May Fourth Square** แลนด์มาร์กสำคัญริมอ่าวของเมืองซิงเต่า สถานที่แห่งนี้เป็นที่มาของขบวนการเรียกร้องอิสรภาพจากการปกครองของเยอรมัน เมื่อวันที่ 4 พฤษภาคม ค.ศ. 1919 หลังจากตกอยู่ภายใต้การปกครองมานานกว่า 10 ปี ปัจจุบันจัตุรัสแห่งนี้กลายเป็นพื้นที่พักผ่อนยอดนิยมของชาวเมืองและนักท่องเที่ยว และมีประติมากรรมสีแดงรูปเกลียว “May Wind” ที่สื่อถึงพลังและอุดมการณ์ของประชาชนในวันนั้นอย่างสง่างาม

นำท่านไป **“ซ้อปั้งถนนคนเดินไถตง”** เป็นหนึ่งในย่านการค้าและแหล่งช้อปปิ้ง ที่คึกคักที่สุดของเมืองซิงเต่า เปรียบได้กับถนนหนานจิงของเซี่ยงไฮ้ หรือถนนหวังฝูจิ้งของปักกิ่ง เป็นสถานที่ที่นักท่องเที่ยวและคนท้องถิ่นนิยมมาเดินเล่น ช้อปปิ้ง และลิ้มลองอาหารอร่อยๆ แหล่งรวมร้านค้ามากมาย ตั้งแต่ห้างสรรพสินค้าขนาดใหญ่ไปจนถึงร้านค้าเล็กๆ ที่ขายสินค้าหลากหลายประเภท เช่น เสื้อผ้า รองเท้า ของใช้ในชีวิตประจำวัน และของที่ระลึกต่างๆ รวมถึงร้านขายอาหารข้างทางที่เรียงรายอยู่ตลอดเส้นทาง โดยเฉพาะในช่วงเย็นไปจนถึงกลางคืนที่นี่จะกลายเป็นตลาดกลางคืนที่เต็มไปด้วยอาหารและของว่างท้องถิ่นมากมาย ทำให้ที่นี่เป็นสวรรค์ของนักชิม

ค่ำ **รับประทานอาหารค่ำ ณ ร้านอาหาร**

นำทุกท่านเข้าสู่ที่พัก **JIFENG INTERNATIONAL HOTEL** ระดับ 4 ดาวท้องถิ่นหรือเทียบเท่า

DAY3 เดินทางไปยังเมืองเว่ยไห่ - WEIHAI WINDOW – ถนนคอบเพลิงหมายเลข 8 – เมืองเยียนไถ - ปลาวาฬเดี่ยวตาย - ท่าเรือประมงไห่ซาง – ขึ้นเรือเฟอร์รี่ไปยังเมืองต้าเหลียน (B/L/D)

เช้า **รับประทานอาหาร ณ ห้องอาหารของโรงแรม**

นำท่านเดินทางไปยัง **เว่ยไห่ (WEIHAI)** เป็นเมืองธรรมชาติริมชายฝั่งทะเลที่สวยงาม และเงียบสงบ อยู่ปลายสุดทางตะวันออกของคาบสมุทรซานตง เมืองนี้มีชื่อเสียงด้านอากาศที่บริสุทธิ์

เที่ยง **รับประทานอาหาร ณ ร้านอาหาร**

เช็คอิน SIGNATURE ของเมืองเว่ยไห่ **สวนสาธารณะเว่ยไห่ (WEIHAI PARK)** เป็นแลนด์มาร์กถ่ายรูปยอดนิยมในเมืองเว่ยไห่ ประเทศจีน เป็นกรอบรูปยักษ์ริมทะเลที่ให้ผู้มาเยือนถ่ายภาพคู่กับวิวทะเลสีครามที่สวยงาม



พาชมน **ถนนคบเพลิงสายที่แปด (Weihai - Torch Eight Street)** เป็นย่านวัฒนธรรมเมืองเว่ย์ไห่ จุดเช็คอินที่ไม่ควรพลาด คือ “The Window of the Sea” กรอบรูปสถาปัตยกรรมขนาดมหึมาที่ตั้งตระง่านอยู่ริมมหาสมุทร ที่มีชีวิตชีวาและสร้างสรรค์ซึ่งรวบรวมศิลปะ แฟชั่น และอาหารอันหลากหลายเข้าไว้ด้วยกัน



นำท่านเดินทางไปยังเมือง **เหยียนไท่** ใช้เวลาเดินทางประมาณ 2 ชั่วโมง เป็นเมืองท่าและศูนย์กลางอุตสาหกรรมที่สำคัญทางตะวันออกเฉียงเหนือของมณฑลซานตง ประเทศจีน โดดเด่นด้วยทัศนียภาพริมทะเลที่สวยงาม
 ถ่ายภาพสุดสร้างสรรค์ที่ประติมากรรม **วาฬเกยตื้น** หรือวาฬโดดเดี่ยว **孤独的鲸** วาฬยักษ์ตัวนี้กำลังกระโดดขึ้นจากทะเล ซ่อนตัวอยู่ท่ามกลางทะเลป้อไห่สีฟ้าคราม เป็นจุดถ่ายภาพยอดนิยมในช่วงน้ำลง ให้ท่านได้เก็บภาพ จุดไฮไลท์เป็นที่ระลึก



นำท่านเที่ยวชม **ท่าเรือชาวประมงไห่ซาง** ท่าเรือนี้เต็มไปด้วยสถาปัตยกรรมสไตล์อเมริกาเหนือ และยุโรป ให้ท่านได้สัมผัสและเก็บภาพบรรยากาศที่แสนโรแมนติกริมทะเล ที่มีอาคาร

คำ รับประทานอาหารค่ำ ณ ร้านอาหาร

เมื่อควรแก่เวลา นำท่านขึ้นเรือ ZHONGTIE BOHAI CRUISE เพื่อเดินทางสู่เมืองต้าเหลียน



22.00 เดินทางโดยเรือท่องเที่ยว ZHONGTIE BOHAI CRUISE เพื่อเดินทางสู่เมืองต้าเหลียน

คืนนี้พักบนเรือห้องละ 2 ท่าน *(ห้องพักปรับอากาศแบบ 4 เตียง)

**** ท่านใดสนใจจองห้องพัก Sea view จะต้องเพิ่มท่านละ 1,000 บาท (1 ห้อง พักได้ 2 ท่าน) ****

(กรณีลูกค้ามา 3 ท่านจะไม่สามารถจองห้องพัก Sea view ได้ เนื่องจากบนเรือไม่สามารถเสริมเตียงได้)

****** สำหรับลูกค้าที่เดินทางมา 3 ท่าน จะได้พักเป็น ห้อง 4 เตียง ******

หมายเหตุ : เรือท่องเที่ยวที่จอดตัวได้ในแต่ละวันอาจมีเวลาแตกต่างกันในบางวัน บริษัทฯ ขอสงวนสิทธิ์ในการเปลี่ยนแปลงเวลาเรือโดยมิแจ้งล่วงหน้า

**** กรุณาอ่านให้ละเอียด :** ลูกค้าทุกท่านจะต้องเป็นผู้ดูแลสัมภาระของตนเอง ในระหว่างที่ขึ้นเรือ และลงเรือ บนเรือ จะไม่มีผ้าขนหนู และอุปกรณ์อาบน้ำ ลูกค้าจะต้องนำไปเองเท่านั้น ขนาดกระเป๋าไซส์ที่แนะนำสำหรับขึ้นเรือ คือ ไม่เกิน 26 นิ้ว (เนื่องจากลูกค้าต้องเป็นคนดูแลและสัมภาระของตนเอง)

05.00 **เรือท่องเที่ยว**นำคณะเดินทางถึงท่าเรือเมืองต้าเหลียน นำท่านขึ้นรถบัสเพื่อเดินทางสู่ตัวเมืองต้าเหลียน

เช้า **รับประทานอาหาร แบบ SET BOX**

นำท่านเที่ยวชมและเก็บภาพ ณ **สถานีรถไฟหลี่ซุ่น** เป็นสถานีปลายทางของเส้นทางรถไฟสาขา เส้นหยาง - ต้าเหลียน สร้างขึ้นในปีค.ศ. 1903 ออกแบบโดยสถาปนิกชาวรัสเซีย เป็นอาคารอิฐก่อปูนผสมโครงสร้างไม้ตามสถาปัตยกรรมรัสเซีย จากนั้นนำท่านเที่ยวชมและเก็บภาพ ณ **พิพิธภัณฑ์ประวัติศาสตร์หลี่ซุ่น** เป็นอาคารพิพิธภัณฑ์เก่าแก่อายุกว่าร้อยปีแห่งแรกที่สร้างขึ้นทางภาคตะวันออกเฉียงเหนือของจีน อาคารพิพิธภัณฑ์มีความโดดเด่นด้วยสถาปัตยกรรมแบบกรีกโรมันยุคเรเนซองส์ ผสมผสานสถาปัตยกรรมแบบตะวันออก ภายในมีการจัดแสดงโบราณวัตถุกว่า 60,000 ชิ้น ท่านสามารถเก็บภาพที่ระลึกด้านหน้าอาคารพิพิธภัณฑ์ และสามารถเข้าชมโบราณวัตถุภายในพิพิธภัณฑ์ได้ตามอัธยาศัย (พิพิธภัณฑ์ปิดทุกวันจันทร์)

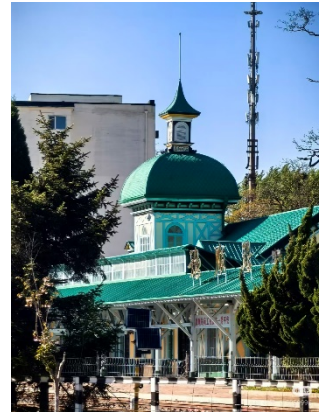

เที่ยง **รับประทานอาหาร ณ ร้านอาหาร**

นำท่านเที่ยวชม **จัตุรัสซิงไห่** เป็นจัตุรัสขนาดใหญ่เป็นแลนด์มาร์คสำคัญของเมืองต้าเหลียน สร้างขึ้นเพื่อเฉลิมฉลองในโอกาสที่รัฐบาลอังกฤษคืนเกาะฮ่องกงในให้จีนในปี ค.ศ. 1997 ตั้งอยู่ชายฝั่งทะเลในเมืองต้าเหลียน เป็นจัตุรัสใจกลางเมืองที่ใหญ่ที่สุดในโลกและ เป็นแลนด์มาร์คของเมืองต้าเหลียน รายล้อมด้วยตึกระฟ้าที่ทันสมัย ภายในมีบ่อน้ำพุดนตรี ลานหญ้าขนาดใหญ่ และลานกว้างสำหรับจัดกิจกรรมกลางแจ้ง อาทิ เทศกาลเบียร์นานาชาติ การแข่งขันวิ่งมาราธอน งานแฟชั่นนานาชาติเมืองต้าเหลียน ฯลฯ

เดินทางสู่ **ย่านโอลด์สตรีทตงกวน** นำท่านสัมผัสบรรยากาศย่านเมืองเก่าอันมีเสน่ห์ของเมืองต้าเหลียน แหล่งรวมวัฒนธรรมดั้งเดิมที่ผสมผสานกับวิถีชีวิตสมัยใหม่ได้อย่างลงตัว ภายในเต็มไปด้วยร้านค้า ร้านอาหารพื้นเมือง และของฝากหลากหลายชนิด ให้ท่านได้เดินเล่นอย่างเพลิดเพลิน พร้อมลิ้มลองอาหารท้องถิ่นขึ้นชื่อ และเก็บภาพบรรยากาศสไตล์จีนโบราณที่ยังคงเอกลักษณ์ไว้อย่างงดงามเหมาะสำหรับผู้ที่ต้องการสัมผัสบรรยากาศท้องถิ่นอย่างแท้จริง และเป็นอีกหนึ่งจุดเช็คอินที่ไม่ควรพลาดเมื่อมาเยือนเมืองต้าเหลียน



นำท่านเที่ยวชม **ถนนญี่ปุ่น** เป็นอีกหนึ่งแหล่งเซ็คอินที่นักท่องเที่ยวแนวเซ็คอินไม่ควรพลาด ได้รับฉายาว่าเป็น เกียวโตน้อยแห่งราชวงศ์ถัง **盛唐小京都** ออกแบบโดยสถาปนิกชาวญี่ปุ่น และใช้วัสดุที่นำเข้ามาจากญี่ปุ่นในการก่อสร้าง ที่นี้ถูกเนรมิตให้กลายเป็น เมืองเกียวโตขนาดย่อม และเป็นจุดเซ็คอิน ถ่ายภาพสำหรับนักท่องเที่ยวสมัยใหม่

นำท่านเที่ยวชมและเก็บภาพ ณ **ถนนรัสเซีย** ในอดีตที่นี่เป็นที่ตั้งของที่ศาลาว่าการเมืองต้าเหลียน ภายหลังได้กลายเป็นชุมชนของพ่อค้าและวิศวกรทางรถไฟชาวรัสเซีย บริเวณนี้จึงเต็มไปด้วยอาคารบ้านเรือนแบบตะวันตก (รัสเซีย) มากมาย นอกจากได้เก็บภาพที่มีพื้นหลังเป็นอาคารสถาปัตยกรรมตะวันตก ที่นี้ยังมีร้านค้าที่จำหน่ายสินค้าและของที่ระลึกที่นำเข้ามาจากรัสเซีย อาทิ ช็อกโกแลต เหล้าวอดก้า ตุ๊กตารัสเซีย ฯลฯ

ค่ำ **รับประทานอาหารค่ำ ณ ร้านอาหาร**

นำทุกท่านเข้าสู่ที่พัก **ORANGE CRYSTAL HOTEL DALIAN** ระดับ 4 ดาวท้องถิ่นหรือเทียบเท่า

DAY5 ทำเรื่องประมงหู่ทาน – อ่าวหลังเจียว – เมืองเวนิสต้าเหลียน (ไม่รวมล่องเรือ) – จัตุรัสจงซาน – ถ่ายรูปกับถนนหมายเลข 5 (B/L/D)

เช้า **รับประทานอาหาร ณ ห้องอาหารของโรงแรม**

จากนั้นนำท่าน เที่ยวชม **ท่าเรือประมงหู่ทาน** เป็นจุดเซ็คอินที่โดดเด่นด้วยสถาปัตยกรรมสไตล์ยุโรปสีสดใส ผสมผสานกลิ่นอายเมืองท่าดั้งเดิมเข้ากับบรรยากาศสุดโรแมนติคที่เต็มไปด้วยเรือประมง คาเฟ่ ร้านอาหาร และจุดชมวิวยุริมาทะเล

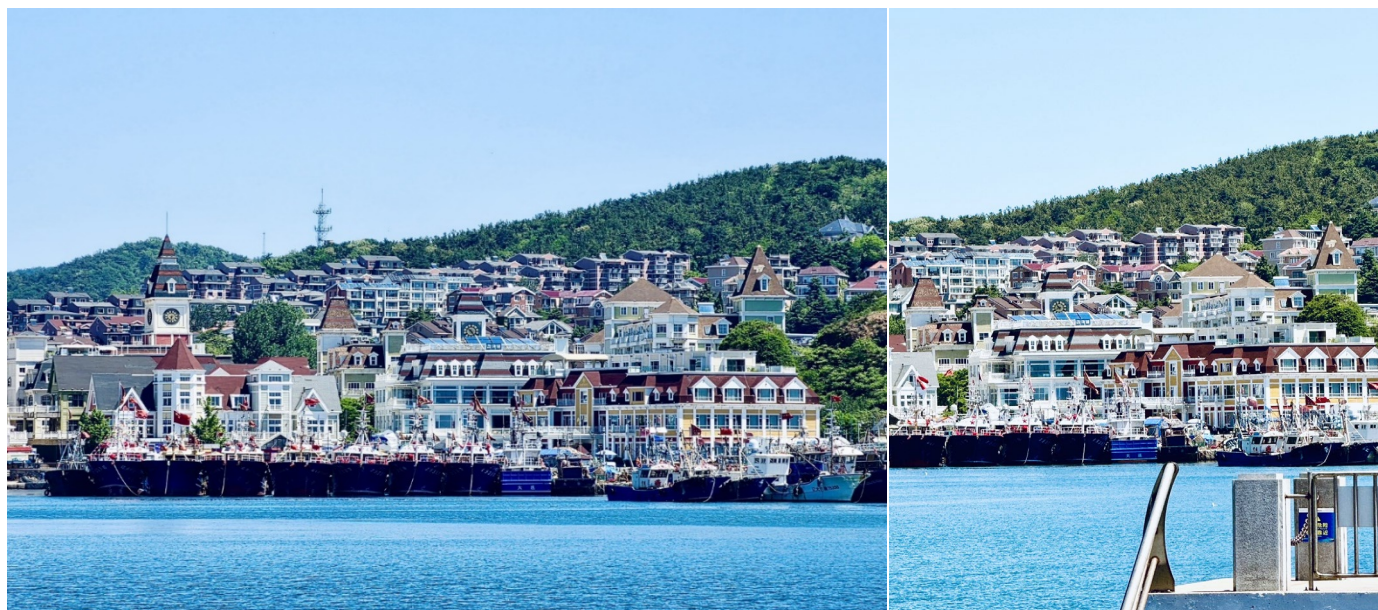

อ่าวหลังเจียว เป็นจุดชมวิวและแลนด์มาร์กถ่ายรูปสุดฮิตในเมืองต้าเหลียน (Dalian) มณฑลเหลียวหนิง ประเทศจีน สถานที่แห่งนี้ขึ้นชื่อเรื่องทิวทัศน์ที่สวยงามราวกับภาพวาดสไตล์ยุโรป

เที่ยง **รับประทานอาหาร ณ ร้านอาหาร**

จากนั้น นำท่านชม **เมืองเวนิสตะวันออก** เป็นเมืองเวนิสจำลองที่ถูกสร้างขึ้นด้วยทุนกว่า 8,000 ล้านบาท ออกแบบโดยบริษัท ARC จากประเทศฝรั่งเศส โดยจำลองผังเมืองเวนิสในประเทศอิตาลี บนพื้นที่กว่า 400000

ตารางเมตร ประกอบด้วยคลองเวนิสและอาคารที่มีสถาปัตยกรรมแบบตะวันตกกว่า 200 หลัง มีบริการล่องเรือ
กอนโดล่าแก่นักท่องเที่ยว นำท่านเดินชม ถ่ายภาพที่ระลึกท่ามกลางอาคารสไตล์ยุโรปตามอิตาลี

**** ไม่รวมล่องเรือเวนิส ประมาณ 30-50 หยวน ต่อท่าน ใช้เวลาล่องเรือประมาณ 10-15 นาที ต่อบรอบ ****

จัตุรัสจงซาน (Zhongshan Square) ตั้งอยู่ใจกลางเมืองต้าเหลียน มณฑลเหลียวหนิง ประเทศจีน โดดเด่นด้วย
ผังเมืองรูปวงเวียนที่ล้อมรอบด้วยอาคารสถาปัตยกรรมสไตล์ยุโรปคลาสสิก ผสมผสานกับตึกระฟ้าสมัยใหม่ เป็น
ศูนย์กลางเศรษฐกิจ การท่องเที่ยว



นำท่านเที่ยวชม **ถนนกั๋งตงที่ 5** จุดเช็คอินใหม่ที่ได้รับความนิยมอย่างสูงจากนักท่องเที่ยวและชาวเมืองต้า
เหลียน จุดนี้เป็นช่วงที่ถนนสายกั๋งตงที่ห้า มุ่งตรงสู่ทะเล(มองจากจุดชมวิวที่อยู่ด้านบน) เสมือนว่าปลายทางของ
ถนนไปสิ้นสุดในทะเล อีกด้านจะมองเห็นท่าเรือและอาคารสถาปัตยกรรมตะวันตกเป็นกรอบของมุมกล้องที่
งดงาม เมื่อมีเรือแล่นมาผ่านทะเลตรงบริเวณนี้ จะเป็นภาพที่สวยงามและโรแมนติก

ค่ำ **รับประทานอาหารค่ำ ณ ร้านอาหาร**

นำทุกท่านเข้าสู่ที่พัก **ORANGE CRYSTAL HOTEL DALIAN** ระดับ 4 ดาวท้องถิ่นหรือเทียบเท่า

DAY6 เมืองต้าเหลียน – สนามบินกวางโจว (กระเป๋าคarryกระเป๋าที่กรุงเทพฯ) – กรุงเทพฯ
(สุวรรณภูมิ) **(B/-/-)**

เช้า **รับประทานอาหาร ณ ห้องอาหารของโรงแรม**

ได้เวลาอันสมควรเดินทางไปยัง **ท่าอากาศยานต้าเหลียน** ประเทศจีน

10.50 ออกเดินทางจากท่าอากาศยานต้าเหลียน สู่ สนามบินไป๋หยุน นครกวางโจว โดยเที่ยวบินของสายการบิน **สาย**
การบิน CHINA SOUTHERN AIRLINES (CZ) เที่ยวบินที่ **CZ6199**

14.25 เดินทางถึงสนามบินไป๋หยุน นครกวางโจว นำท่านผ่านด่านตรวจคนเข้าเมืองขาเข้า

จากนั้นให้ท่านพักผ่อนภายในอาคารผู้โดยสารและรอต่อเครื่องไปเมืองต้าเหลียน (สัมภาระที่โหลดใต้ท้องเครื่องจะถูกส่งตรงไปยังสนามบินปลายทาง กรุงเทพฯ)

16.55 ออกเดินทางสู่ท่าอากาศยานสุวรรณภูมิ โดย สายการบิน CHINA SOUTHERN AIRLINES (CZ) เที่ยวบินที่ CZ8019 **อาจจะมีการเปลี่ยนแปลงไฟล์ทขึ้นอยู่กับสายการบิน**

**** รวมน้ำหนักกระเป๋าโหลดใต้ท้องเครื่องไม่เกิน 23 ก.ก. และถือขึ้นเครื่องบินได้ไม่เกิน 7 ก.ก. ****
บริการอาหารว่างบนเครื่อง

**** กรุณาดูรายละเอียดไฟล์ทบิน (เวลาบิน) ในตารางอีกครั้ง****

18.55 เดินทางถึงท่าอากาศยานสุวรรณภูมิ ประเทศไทย โดยสวัสดิภาพพร้อมความประทับใจ

**** หมายเหตุ :** เนื่องจากในแต่ละพีเรียดเดินทาง ไฟล์ทบิน และเวลาที่เดินทางจะไม่เหมือนกัน กรุณาดูเวลาบิน ในตารางวันที่เดินทางให้ละเอียดอีกครั้ง **

ข้อสำคัญ

- ตามนโยบายการโปรโมทสินค้าพื้นเมืองของรัฐบาลจีนร่วมกับการท่องเที่ยวจีน ในนามของร้านรัฐบาล ซึ่งจำเป็นต้องระบุไว้ในโปรแกรมทัวร์ เพราะมีผลกับราคาทัวร์ จึงอยากเรียนชี้แจงลูกค้าทุกท่านว่า ร้านรัฐบาลทุกร้านจำเป็นต้องแวะชม จะซื้อหรือไม่ซื้อขึ้นอยู่กับความพอใจของลูกค้าเป็นหลัก และถ้าหากลูกค้าไม่มีความประสงค์จะเข้าร้านรัฐบาล ขอสงวนสิทธิ์ในการเรียกเก็บค่าใช้จ่ายที่เกิดขึ้นจากท่านเป็นจำนวนเงิน **3,000 บาท / ท่าน / ร้าน**

อัตราค่าบริการนี้ รวม

- ค่าบัตรโดยสารโดยเครื่องบิน (ตัว) ไป และ กลับพร้อมคณะ ชั้นประหยัด (ECONOMY CLASS) รวมถึงค่าภาษีสนามบินและค่าภาษีน้ำมันทุกแห่ง กรณีต้องการอัปเกรด UPGRADE ใช้วีลแชร์ (WHEEL CHAIR) หรือเปลี่ยนแปลงบัตรโดยสาร ไม่ว่าเที่ยวใด เที่ยวหนึ่ง กรุณาติดต่อเจ้าหน้าที่เป็นกรณีพิเศษ ทางบริษัทของสงวนสิทธิ์ในการเรียกเก็บค่าใช้จ่ายตามจริงที่เกิดขึ้นกับผู้เดินทาง
- ค่าธรรมเนียมการนำหนักกระเป๋าสำหรับโหลดใต้ท้องเครื่องไม่เกิน 23 ก.ก. 1 ชั้นเท่านั้น และถือขึ้นเครื่องบินได้น้ำหนักไม่เกิน 7 ก.ก. ต่อท่าน (ตามเงื่อนไขของสายการบิน)
- **ภาษีมูลค่าเพิ่ม 7 % (เฉพาะค่าบริการ)**
- **ภาษีหัก ณ ที่จ่าย 3 % (เฉพาะค่าบริการ)**
- ค่ารถโค้ชปรับอากาศตลอดเส้นทางตามรายการระบุ (ยังไม่รวมทิปพนักงานขับรถ)
- ค่าเข้าชมสถานที่ตามที่ระบุในโปรแกรมท่องเที่ยว
- มัคคุเทศก์และหัวหน้าทัวร์นำเที่ยวตลอดการเดินทาง
- ค่าอาหาร ตามรายการที่ระบุในโปรแกรมการเดินทาง
- ค่าโรงแรมที่พักระดับมาตรฐานตามรายการที่ระบุ (พัก 2-3 ท่าน ต่อ ห้อง กรณีพัก 3 ท่านจะเป็นเตียงเสริม 1 ท่าน) ในกรณีมีงานเทรดแฟร์ การแข่งขันกีฬา หรือ กิจกรรมอื่นๆ ที่ทำให้โรงแรมตามรายการที่ระบุเต็ม ทางบริษัทของสงวนสิทธิ์ในการปรับเปลี่ยนโรงแรมที่พัก ไปเป็นเมืองใกล้เคียงแทน อ้างอิงมาตรฐานคุณภาพและความเหมาะสมเดิม โดยคำนึงถึงประโยชน์ของลูกค้าเป็นสำคัญ ทางบริษัทไม่มีนโยบายจัดคูนอนให้กับลูกค้าที่ไม่รู้จักกันมาก่อน เช่น กรณีที่ท่านเดินทาง 1 ท่าน จำเป็นต้องชำระค่าห้องพักเดี่ยวตามที่ระบุ
- ประกันอุบัติเหตุระหว่างการเดินทาง วงเงินท่านละ 1,000,000 บาท (เงื่อนไขตามกรมธรรม์)

อัตราค่าบริการนี้ ไม่รวม

- ค่ามินิบาร์ในห้องพัก(ถ้ามี) และค่าใช้จ่ายส่วนตัว นอกเหนือจากที่ระบุในรายการ
- ค่าอาหารสำหรับท่านที่ทานเจ มังสวิรัติ หรืออาหารสำหรับมุสลิม
- ค่าธรรมเนียมการเข้าชมสถานที่ของชาวต่างชาติที่เพิ่มเติมตามการจ่ายจริง
- ไม่รวมค่าธรรมเนียมในกรณีที่กระเป๋าสัมภาระที่มีน้ำหนักเกินกว่าที่สายการบินนั้นๆกำหนดหรือสัมภาระใหญ่เกินขนาดมาตรฐาน
- ค่าธรรมเนียมการจองที่นั่งบนเครื่องบินตามความต้องการเป็นกรณีพิเศษหากสามารถทำได้ ทั้งนี้ขึ้นอยู่กับสายการบิน และ รุ่นของเครื่องบินแต่ละไฟล์ท์ที่ใช้บิน ซึ่งอาจเปลี่ยนแปลงได้อยู่ที่สายการบินเป็นผู้กำหนด
- ค่าภาษีน้ำมัน ที่สายการบินเรียกเก็บเพิ่ม ภายหลังจากทางบริษัทฯ ได้ออกตัวเครื่องบินไปแล้ว

- VAT 7% และภาษีหัก ณ ที่จ่าย 3% กรณีต้องการออกไปเสรีรับเงินในนามบริษัท
- ค่าทิปพนักงานขับรถ หัวหน้าทัวร์ และ มัคคุเทศก์ท้องถิ่น ตามธรรมเนียม **2,000 บาท** ต่อ ทริป ต่อ ลูกค้า ผู้เดินทาง 1 ท่าน รวมไปถึงเด็ก ยกเว้นเด็กอายุไม่ถึง 2 ปี ณ วันเดินทางกลับ (Infant) ทั้งนี้ท่านสามารถให้มากกว่านี้ได้ตามความเหมาะสมและความพึงพอใจของท่าน โดยส่วนนี้ ทางบริษัทขอสงวนสิทธิ์ในการเรียกเก็บก่อนเดินทางทุกท่าน ที่สนามบิน ในวันเช็คอิน
- **ค่าวีซ่าเดี่ยวและวีซ่ากรุ๊ปเข้าประเทศจีน ** ในกรณีรัฐบาลจีนประกาศยกเลิกฟรีวีซ่า ไม่ว่าจะด้วยสาเหตุใด ๆ ทั้งสิ้น ผู้เดินทางจะต้องเสียค่าใช้จ่ายในการทำวีซ่าด้วยตนเอง****

เงื่อนไขการจอง

- กรุณาทำการจองล่วงหน้าอย่างน้อย 30 วัน ก่อนออกเดินทาง พร้อมชำระเงินมัดจำครั้งที่ 1 ท่านละ **15,000 บาท** หลังจากส่งเอกสารยืนยันการจอง 2 วัน ตัวอย่างเช่น ท่านจองวันนี้ กรุณาชำระเงินในวันถัดไป ก่อนเวลา 16.00 น. เท่านั้น โดยระบบจะยกเลิกอัตโนมัติทันที หากยังไม่ได้รับยอดเงินตามเวลาที่กำหนด และหากท่านมีความประสงค์จะต้องเดินทางในพีเรียดเดิม ท่านจำเป็นต้องทำจองเข้ามาใหม่ นั้นหมายถึงว่า กรณีที่มีคิวรอ (WAITING LIST) ก็จะให้สิทธิ์ไปตามระบบ ตามลำดับ เนื่องจากทุกพีเรียด เรามีที่นั่งราคาพิเศษจำนวนจำกัด **ยกเว้นโปรแกรมราคาพิเศษ ทางบริษัทขอสงวนสิทธิ์เรียกเก็บค่าบริการ เต็มจำนวน เท่านั้น**
- กรุณาชำระค่าทัวร์ส่วนที่เหลืออย่างน้อย 20 วัน ก่อนออกเดินทาง หากท่านไม่ชำระภายในระยะเวลาที่บริษัทกำหนด ทางบริษัทจะถือว่าท่านสละสิทธิ์ยกเลิกการเดินทาง และ ขอสงวนสิทธิ์ไม่สามารถคืนเงินมัดจำให้ท่านได้ ไม่ว่าจะส่วนในส่วนหนึ่งก็ตาม
- กรณีลูกค้าทำการจองภายในระยะเวลาคงเหลือไม่ถึง 15 วัน ก่อนออกเดินทาง ทางบริษัทขอสงวนสิทธิ์ในการเรียกเก็บค่าทัวร์เต็มจำนวน 100%

เงื่อนไขการยกเลิก และ เปลี่ยนแปลงการเดินทาง

- ยกเลิกก่อนการเดินทางตั้งแต่ **30 วันขึ้นไป** คืนเงินค่าทัวร์โดยหักค่าใช้จ่ายที่เกิดขึ้นจริง *ในกรณีที่วันเดินทางตรงกับวันหยุดนักขัตฤกษ์ ต้องยกเลิกก่อน 45 วัน*
- ยกเลิกก่อนการเดินทาง **15-29 วัน** คืนเงิน 50%ของค่าทัวร์ หรือหักค่าใช้จ่ายตามจริง เช่น ค่ามัดจำตัวเครื่องบิน โรงแรม และค่าใช้จ่ายจำเป็นอื่นๆ
- ยกเลิกก่อนการเดินทางน้อยกว่า **15วัน** ขอสงวนสิทธิ์ไม่คืนเงินค่าทัวร์ที่ชำระแล้วทั้งหมด
- กรณีมีเหตุยกเลิกทัวร์ โดยไม่ใช่ความผิดของบริษัททัวร์ เช่น มีนโยบายห้ามการเข้าออกของแต่ละประเทศ หรือการยกเลิกเที่ยวบินโดยสายการบิน บริษัทจะเก็บเป็นเครดิตหรือเลื่อนการเดินทางในพีเรียดถัดไปให้กับลูกค้า โดยยึดตามนโยบายของสายการบินและโรงแรม และไม่สามารถคืนเงินได้ทุกกรณี

ทางบริษัทฯ ขอสงวนสิทธิ์ความรับผิดชอบใด ๆ ทั้งสิ้นในกรณีดังต่อไปนี้

- หากเกิดกรณีความล่าช้าจากสายการบิน, การประท้วง, การนัดหยุดงาน, การก่อจลาจล, การปิดด่าน, ภัยธรรมชาติ หรือกรณีที่ท่านถูกปฏิเสธการเข้าหรือออกเมืองจากเจ้าหน้าที่ตรวจคนเข้าเมืองหรือเจ้าหน้าที่กรมแรงงานทั้งจากไทยและต่างประเทศ ซึ่งอยู่นอกเหนือความรับผิดชอบของบริษัทฯ

- หากท่านใช้บริการของทางบริษัทฯ ไม่ครบ อาทิ ไม่เที่ยวบางรายการ, ไม่ทานอาหารบางมื้อ เพราะค่าใช้จ่ายทุกอย่างทางบริษัทฯ ได้ชำระค่าใช้จ่ายให้ตัวแทนต่างประเทศแบบเหมาขาดก่อนออกเดินทางแล้ว
- หากเกิดทรัพย์สินสูญหายจากการโจรกรรมและ/หรือ เกิดอุบัติเหตุสูญหายที่เกิดจากความประมาทของตัวนักท่องเที่ยวเอง
- ตัวเครื่องบินเป็นตัวราคาพิเศษ หากท่านไม่เดินทางพร้อมคณะไม่ว่าจะด้วยเหตุใดก็ตาม ไม่สามารถนำมาเลื่อนวันเดินทางหรือคืนเงินได้
- หนังสือเดินทางต้องมีอายุเหลือใช้งานอย่างน้อย 6 เดือน บริษัทฯไม่รับผิดชอบหากอายุเหลือไม่ถึงและไม่สามารถเดินทางออกนอกประเทศได้

เงื่อนไขสำคัญอื่น ๆ ที่ควรทราบก่อนการเดินทาง

- คณะจะสามารถออกเดินทางได้ตามจำเป็นต้องมีขั้นต่ำอย่างน้อย 25 ท่าน หากต่ำกว่ากำหนด คณะจะไม่สามารถเดินทางได้ หากผู้เดินทางทุกท่านยินดีที่จะชำระค่าบริการเพิ่มเพื่อให้คณะเดินทางได้ ทางบริษัทฯยินดีที่จะประสานงาน เพื่อให้ทุกท่านเดินทางตามความประสงค์ต่อไป
- ทางบริษัทฯขอสงวนสิทธิ์ในการงดออกเดินทาง หรือ เลื่อนการเดินทางไปในพีเรียดวันอื่นต่อไป โดยทางบริษัทฯ จะแจ้งให้ท่านทราบล่วงหน้าเพื่อวางแผนการเดินทางใหม่อีกครั้ง ทั้งนี้ ก่อนคอนเฟิร์มผลงาน กรุณาติดต่อเจ้าหน้าที่เป็นกรณีพิเศษทุกครั้งหากท่านลังงานแล้วไม่สามารถเปลี่ยนแปลงได้
- กรณีที่ท่านต้องออกบัตรโดยสารภายใน (ตัวภายในประเทศ เช่น ตัวเครื่องบิน , ตัวรถทัวร์ , ตัวรถไฟ) กรุณาติดต่อสอบถามเพื่อยืนยันกับเจ้าหน้าที่ก่อนทุกครั้ง และควรจองบัตรโดยสารภายในที่สามารถเลื่อนวันและเวลาเดินทางได้ เพราะมีบางกรณีที่สายการบินอาจมีการปรับเปลี่ยนไฟล์ทบิน หรือ เวลาบิน โดยไม่แจ้งให้ทราบล่วงหน้า ทั้งนี้ขึ้นอยู่กับฤดูกาล สภาพภูมิอากาศ และ ตารางบินของท่าอากาศยานเป็นสำคัญเท่านั้น สิ่งสำคัญ ท่านจำเป็นต้องมาถึงสนามบินเพื่อเช็คอินก่อนเครื่องบิน อย่างน้อย 5 ชั่วโมง โดยในส่วนนี้หากเกิดความเสียหายใดๆ บริษัทฯขอสงวนสิทธิ์ในการไม่รับผิดชอบค่าใช้จ่ายที่เกิดขึ้นใดๆทั้งสิ้น
- อาจจะมีการเปลี่ยนแปลงไฟล์ทบิน จากสายการบิน จะแจ้งให้ท่านทราบอีกครั้งก่อนการเดินทาง
- กรณีที่ท่านเป็นอิสลาม ไม่ทานเนื้อสัตว์ หรือ แพ้อาหารบางประเภท กรุณาแจ้งเจ้าหน้าที่เป็นกรณีพิเศษ
- กรณีผู้เดินทางต้องการความช่วยเหลือเป็นพิเศษ อาทิเช่น ไม้เท้า (WHEEL CHAIR) กรุณาแจ้งบริษัทฯ อย่างน้อย 7 วันก่อนการเดินทาง หรือตั้งแต่ที่ท่านเริ่มจองทัวร์ เพื่อให้ทางบริษัทฯประสานงานกับสายการบินเพื่อจัดเตรียมล่วงหน้า กรณีมีค่าใช้จ่ายเพิ่มเติม ทางบริษัทฯขอสงวนสิทธิ์ในการเรียกเก็บค่าใช้จ่ายตามจริงที่เกิดขึ้นกับผู้เดินทาง
- กรุณาส่งรายชื่อผู้เดินทาง พร้อมสำเนาหน้าแรกของหนังสือเดินทางทุกท่านให้กับเจ้าหน้าที่หลังจากชำระเงินกรณีที่ท่านเดินทางเป็นครอบครัว (หลายท่าน) กรุณาแจ้งรายนามคู่นอนกับเจ้าหน้าที่ให้ทราบ
- กรณีที่ออกบัตรโดยสาร (ตัว) เรียบร้อยแล้ว มีรายละเอียดส่วนใดผิด ทางบริษัทฯขอสงวนสิทธิ์ในการรับผิดชอบไม่ว่าส่วนใดส่วนหนึ่ง หากท่านไม่ดำเนินการส่งสำเนาหน้าแรกของหนังสือเดินทางให้ทางบริษัทฯเพื่อใช้ในการออกบัตรโดยสาร
- หลังจากท่านชำระค่าทัวร์ครบตามจำนวนเรียบร้อยแล้ว ทางบริษัทฯจะนำส่งใบนัดหมายและเตรียมตัวการเดินทางให้ท่านอย่างน้อย 3 หรือ 7 วัน ก่อนออกเดินทาง

- อัตราทัวร์นี้ เป็นอัตราสำหรับบัตรโดยสารเครื่องบินแบบหมู่คณะ (ตัวกรุ๊ป) ท่านจะไม่สามารถเลื่อนไฟล์ท วัน ไป หรือ กลับส่วนใดได้ จำเป็นจะต้องไป และ กลับ ตามกำหนดการเท่านั้น หากต้องการเปลี่ยนแปลงกรุณาติดต่อเจ้าหน้าที่เป็นกรณีพิเศษ
- ทางบริษัทไม่มีนโยบายจัดคูนอนให้กับลูกค้าที่ไม่รู้จักกันมาก่อน เช่น กรณีที่ท่านเดินทาง 1 ท่าน จำเป็นต้องชำระค่าห้องพักเดี่ยวตามที่ระบุ
- หนังสือเดินทาง หรือ พาสปอร์ต ต้องมีอายุใช้งานได้คงเหลือไม่น้อยกว่า 6 เดือน ณ วันกลับ
- ฤดูหนาวในต่างประเทศ มีข้อควรระวัง สภาพอากาศจะมีดีเร็วกว่าปกติ สีเมองเย็นก็จะเริ่มมีดีแล้ว สถานที่ท่องเที่ยวต่างๆ จะปิดเร็วกว่าปกติ ประมาณ 1-2 ชม. การเดินทางควรเผื่อเวลาให้เหมาะสม และ หากมีสถานที่ท่องเที่ยวกลางแจ้ง เวลาเดินบนหิมะ อาจลื่นได้ต้องใช้ความระมัดระวังในการเดินเป็นอย่างสูง หรือ ไร่รองเท้าที่สามารถเดินบนหิมะได้ แวนกันแดดควร เมื่อแสงแดดกระทบหิมะจะสว่างสะท้อนเข้าตา อาจทำให้ระคายเคืองตาได้
- ทางบริษัทขอสงวนสิทธิ์เปลี่ยนแปลงโปรแกรมได้ตามความเหมาะสม เนื่องจากฤดูกาล สภาพภูมิอากาศ เหตุการณ์ทางการเมือง การล่าช้าของสายการบิน เงื่อนไขการให้บริการของรถในแต่ละประเทศ เป็นต้น โดยส่วนนี้ทางบริษัทจะคำนึงถึงประโยชน์ของลูกค้าเป็นสำคัญ หากกรณีที่จำเป็นจะต้องมีค่าใช้จ่ายเพิ่ม ทางบริษัทจะแจ้งให้ทราบล่วงหน้า
- เนื่องจากการเดินทางท่องเที่ยวในครั้งนี้ เป็นการชำระแบบเหมาจ่ายขาดกับบริษัทตัวแทนในต่างประเทศ ทางบริษัทจึงขอสงวนสิทธิ์ ไม่สามารถขอรับเงินคืนได้ในบริการบางส่วน หรือ ส่วนใดส่วนหนึ่งที่ท่านไม่ต้องการได้รับบริการ หากระหว่างเดินทาง สถานที่ท่องเที่ยวใดที่ไม่สามารถเข้าชมได้ ไม่ว่าด้วยสาเหตุใดก็ตาม ทางบริษัทขอสงวนสิทธิ์ในการไม่สามารถคืนค่าใช้จ่ายไม่ว่าส่วนใดส่วนหนึ่งให้ท่าน เนื่องจากทางบริษัทได้ทำการจองและถูกเก็บค่าใช้จ่ายแบบเหมาจ่ายไปล่วงหน้าทั้งหมดแล้ว
- กรณีที่ท่านถูกปฏิเสธการเดินทางเข้าเมือง ทางบริษัทขอสงวนสิทธิ์ไม่รับผิดชอบค่าใช้จ่ายที่จะเกิดขึ้นตามมา และ จะไม่สามารถคืนเงินค่าทัวร์ที่ท่านชำระเรียบร้อยแล้วไม่ว่าส่วนใดส่วนหนึ่ง
- หากวันเดินทาง เจ้าหน้าที่สายการบิน หรือ ด่านตรวจคนออก และ เข้าเมือง ตรวจพบ หนังสือเดินทาง (พาสปอร์ต) ของท่านชำรุดแม้เพียงเล็กน้อย เช่น เปียกน้ำ ขาดไปหน้าใดหน้าหนึ่ง มีหน้าใดหน้าหนึ่งหายไป มีกระดาษหน้าใดหน้าหนึ่งหลุดออกมา มีรอยแยกระหว่างสันของเล่มหนังสือเดินทาง เป็นต้น ไม่ว่ากรณีใดๆทั้งสิ้น ทางสายการบิน หรือ เจ้าหน้าที่ด่านตรวจคนออก และ เข้าเมือง มีสิทธิ์ไม่อนุญาตให้ท่านเดินทางต่อไปได้ ดังนั้น กรุณาตรวจสอบ และ ดูแล หนังสือเดินทางของท่านให้อยู่ในสภาพดีอยู่ตลอดเวลา ขณะเดินทาง กรณีชำรุด กรุณาติดต่อกรมการกงสุลกระทรวงการต่างประเทศเพื่อทำหนังสือเดินทางฉบับใหม่ โดยใช้ฉบับเก่าไปอ้างอิง และ ยืนยันด้วย พร้อมกับแจ้งมาที่บริษัทเร็วที่สุด เพื่อยืนยันการเปลี่ยนแปลงข้อมูลหนังสือเดินทาง หากท่านได้ส่งเอกสารมาที่บริษัทเรียบร้อยแล้ว กรณีที่ยังไม่ (ตัวเครื่องบิน) ท่านสามารถเปลี่ยนแปลงได้ไม่มีค่าใช้จ่าย แต่หากออกบัตรโดยสาร (ตัวเครื่องบิน) เรียบร้อยแล้ว ทางบริษัทขอสงวนสิทธิ์ในการเรียกเก็บค่าใช้จ่ายที่เกิดขึ้นจริงทั้งหมด ซึ่งโดยส่วนใหญ่ตัวเครื่องบินแบบกรุ๊ปจะออกก่อนออกเดินทางประมาณ 14-20 วัน ทั้งนี้ขึ้นอยู่กับกระบวนการและขั้นตอนของแต่ละคณะ
- เกี่ยวกับที่นั่งบนเครื่องบิน เนื่องจากบัตรโดยสาร (ตัว) เป็นลักษณะของคณะ (กรุ๊ป อัตราพิเศษ) สายการบิน ขอสงวนสิทธิ์ในการเลือกที่นั่งบนเครื่องบิน กรณีลูกค้าเดินทางด้วยกัน กรุณาเช็คอินพร้อมกัน และ สายการบินจะพยายามที่สุดให้ท่านได้นั่งด้วยกัน หรือ ใกล้กันให้มากที่สุด

- ข้อมูลเพิ่มเติมเกี่ยวกับห้องพักในโรงแรมที่พัก เนื่องจากการวางแผนแบบห้องพักของแต่ละโรงแรมแตกต่างกัน จึงอาจทำให้ห้องพักแบบห้องพักเดี่ยว (SINGLE) และห้องคู่ (TWIN/DOUBLE) และ ห้องพักแบบ 3 ท่าน (TRIPLE) จะแตกต่างกัน บางโรงแรม ห้องพักแต่ละแบบอาจจะอยู่คนละชั้นกัน (ไม่ติดกันเสมอไป)
- ขอสงวนสิทธิ์การเก็บค่าน้ำมันและภาษีสนามบินทุกแห่งเพิ่ม หากสายการบินมีการปรับขึ้นก่อนวันเดินทาง
- มีคฤหาสน์ พนักงาน และตัวแทนของผู้จัด ไม่มีสิทธิในการให้คำสัญญาใดๆ ทั้งสิ้นแทนบริษัทผู้จัด นอกจากนี้ เอกสารลงนามโดยผู้มีอำนาจของผู้จัดกำกับเท่านั้น
- บริษัทขอสงวนสิทธิ์ ในการไม่รับผิดชอบใดๆ ทั้งสิ้น หากเกิดกรณีความล่าช้าจากสายการบิน , การยกเลิกบิน , การประท้วง , การนัดหยุดงาน , การก่อการจลาจล , ภัยธรรมชาติ , การนำสิ่งของผิดกฎหมาย ซึ่งอยู่นอกเหนือความรับผิดชอบของบริษัท
- บริษัทขอสงวนสิทธิ์ ในการไม่รับผิดชอบใดๆ ทั้งสิ้น หากเกิดสิ่งของสูญหายระหว่างการเดินทาง ไม่ว่าจะกรณีใดๆ ก็ตาม และ ขอสงวนสิทธิ์ในการเรียกเก็บค่าใช้จ่ายตามจริง กรณีท่านลืมสิ่งของไว้ที่โรงแรมและจำเป็นต้องส่งมายังจุดหมายปลายทางตามที่ท่านต้องการ
- รายการนี้เป็นเพียงข้อเสนอที่ต้องได้รับการยืนยันจากบริษัทฯ อีกครั้งหนึ่ง หลังจากได้สำรองโรงแรมที่พักในต่างประเทศเรียบร้อยแล้ว โดยโรงแรมจัดในระดับใกล้เคียงกัน ซึ่งอาจจะปรับเปลี่ยนตามที่ระบุในโปรแกรม

เมื่อท่านชำระเงินค่าทัวร์ให้กับทางบริษัทฯ แล้วทางบริษัทฯ ถือว่าท่านได้ยอมรับเงื่อนไขข้อตกลงทั้งหมดนี้แล้ว

**** ขอขอบพระคุณทุกท่าน ที่มอบความไว้วางใจ ให้เราบริการ ****